



Eesti Puidumüügikeskus TÜ tegevuste tutvustus



Euroopa Maaelu Arengu
Põllumajandusfond:
Euroopa investeeringud
maapiirkondadesse



- Asutatud 2013 nelja metsaühistu poolt, kuhu kuulub tänaseks üle 2 000 liikme ja hallatava metsamaa pindala on üle 200 000 hektari, millest ca 80 000 on FSC sertifitseeritud metsad.
- Liikmed :
 - MTÜ Ühinenud Metsaomanikud
 - Erametsaühing Eesti Metsaomanikud
 - MTÜ Saarde Erametsaühing
 - Sakala Metsaühistu
 - Vardi Metsaühistu
- Nõukogus on 10 liiget, kellest kõik on Eesti suuremate metsaühistute või metsafirmadega seotud isikud.
- Juhatas – Taavi Raadik , Einar Rannula
- Tegevjuht – Einar Rannula
- Panustamine erametsanduse arengusse. Igalt müüdud tihumeetrilt anname 6 senti (ca 40 000€ aastas) Eesti Erametsaliidule. Lisaks toetame MTÜ Eesti Metsaseltsi.



EESTI
PUIDUMÜÜGIKESKUS
Metsaühistute puidu müügikeskus



Kus meie liikmete metsad asuvad



- Metsaühistutele ja nende liikmetele ühtseks müügikanaliks. Suuremad kogused, pikemad lepingud, stabiilsem tarne, tarnekindlus ja parem hind
- Tegeleme ainult liikmete metsamaterjali turustamisega
- Ei ole kasumit taotlev ettevõtte. Eesmärk on maksimeerida liikmete ehk metsaomanike tulu
- Oleme väga palju investeerinud IT arendustesse
- Dokumendihaldus - elektrooniline andmetöötlus, aktide digiallkirjastamine
- Statistika – prognoosimine ja tarneplaani jälgimine
- Vaheladu.eu - metsalankide haldus, e-veoseleht, VEP kontroll



Dokumendihaldus

- Liikmed saavad esitada prognoose sihtkohtade kaupa ja jälgida prognooside täitmist reaalsajas
- Saan jälgida reaalsajas ostjatega sõlmitud kokkulepete täitmist
- Saeveskid saadavad vastuvõturaportid otse meie programmi ja saame neid koheselt elektrooniliselt töödelda
- Ostjad ja müüjad saavad automaatsed teated, et dokumendid on valmis allkirjastamiseks ja saavad allkirjastada Dokumendihalduse keskkonnas.
- Dokumente ei ole vaja alla laadida ega meiliga saata.
- Metsaühistute dokumendihaldus

ÜHINENUD METSAOMANIKUD MTÜ

3. kvartal 2022

Tihumeeter

Sortiment	Sihtkoht	juuli 2022	august 2022	september 2022	Kokku
Haava paberipuit	Billerud				-
	Ebavere Graanul				-
	Estonian CELL	100	100	100	300
	Helme Graanul				-
	HPMK Virtsu				-
	Imavere Graanul				-
	Lignator Paldiski				-
	Nor Est Wood				-
	Osula Graanul				-
	Saaremaa				-
	Sõdra Metsad	100	100	100	300
Kokku	200	200	200	600	
Kase paberipuit	Benexon				-
	Billerud				-
	Ebavere Graanul				-
	Eesti Ühistumets				-
	Helme Graanul				-
	Polmen Mets				-
Imavere Graanul				-	



< Sihtkohapõhine koondvaade

KOONDVAADE

Ettevõtted

2 valitud ▾

Periood



2. kvartal 2022

01.04.2022 - 30.06.2022

01.06.2022

68%

01.04.2022

30.06.2022

Tihumeeter

Sortiment	Sihtkoht	aprill 2022		mai 2022		juuni 2022		Kokku			
		Prognoos	Täidetud	Prognoos	Täidetud	Prognoos	Täidetud	Prognoos	Täidetud	Vahe	Vahe %
Kuuse/Männi paberipuit	Stora Enso terminalid	400	378	650	1062	650	-	1700	1440	-260	84.69%
	Lignator Paldiski	-	112	-	-	-	-	0	112	112	-
	Södra Metsad	-	108	100	88	100	-	200	196	-4	98.00%
	Horizon	-	35	100	-	100	-	200	35	-165	17.50%
	Imavere Graanul	100	3	100	452	100	-	300	455	155	151.67%
	Helme Graanul	-	-	-	130	-	-	0	130	130	-
	Kokku	500	636	950	1732	950	0	2400	2368	-32	98.65%
Kase paberipuit	Stora Enso terminalid	250	62	450	207	450	-	1150	269	-881	23.39%
	Lignator Paldiski	-	41	-	-	-	-	0	41	41	-
	Billierud	350	395	550	1115	550	-	1450	1510	60	104.14%
	Södra Metsad	100	98	100	229	100	-	300	327	27	109.00%
	Imavere Graanul	-	-	-	7	-	-	0	7	7	-
	Estonian CELL	-	-	-	2	-	-	0	2	2	-
	UPM Pärnu Sadam	200	208	500	642	500	-	1200	850	-351	70.79%
	Kokku	900	804	1600	2202	1600	0	4100	3006	-1095	73.30%
Haava paberipuit	Lignator Paldiski	-	2	-	-	-	-	0	2	2	-
	Södra Metsad	200	-	250	964	250	-	700	964	264	137.71%
	Imavere Graanul	-	4	-	-	-	-	0	4	4	-
	Estonian CELL	200	362	200	290	200	-	600	652	52	108.67%



Dokumendid

Otsi

LAE ÜLES

ALLKIRJASTA

OST

MÜÜK

Kuupäev

Estonian Cell AS

Viimane dokument: 01.06.2022

VALGA PUU OÜ

Viimane dokument: 01.06.2022

DOKUMENT

LISATUD

LAE ALLA

2210773_EPMK_MVL-223105-34.pdf

01.06.2022



Kustuta

2210710_EPMK_MVL-221605-4.pdf

16.05.2022



Kustuta

2210672_042022_päritolud.xlsx

ID

05.05.2022



2210672_EPMK_MVL-223004-27.pdf

ID

03.05.2022



2210624_EPMK_MVL-222004.pdf

ID

20.04.2022



2210557_032022_päritolud.xlsx

ID

06.04.2022



2210557_EPMK_MVL-223103-34.pdf

ID

05.04.2022



2210475_EPMK_MVL-221403-14.pdf

ID

18.03.2022



2210415_022022_päritolud.xlsx

ID

08.03.2022



2210415_EPMK_MVL-222802-19.pdf

ID

08.03.2022



2210337_EPMK_MVL-221402-14.pdf

ID

17.02.2022



2210267_012022_päritolud.xlsx

ID

07.02.2022



2210267_EPMK_MVL-221402-14.pdf

ID

04.02.2022





Aktid

🔍 Otsi

EKSPORT

ALLKIRJASTA

OST

MÜÜK

Nimi

ÜHINENUD METSAOMANIKUD MTÜ

Vilmane akt: 01.06.2022

OSTUAKT

LAE ALLA

Ostuakt 2210767-2473, 31.05.2022	✉	PDF	XLS	Avalik vaade	Koond	▼	<input checked="" type="checkbox"/>	
Ostuakt 2210762-2445, 31.05.2022	✉	PDF	XLS	Avalik vaade	Koond	▼	<input type="checkbox"/>	
Ostuakt 2210752-2409, 30.05.2022	✉	PDF	XLS	Avalik vaade	Koond	▼	<input type="checkbox"/>	
Ostuakt 2210744-2382, 24.05.2022	✉	PDF	XLS	Avalik vaade	Koond	▼	<input type="checkbox"/>	
Ostuakt 2210730-2325, 20.05.2022	✉	PDF	XLS	Avalik vaade	Koond	▼	<input type="checkbox"/>	
Ostuakt 2210721-2295, 16.05.2022	✉	PDF	XLS	Avalik vaade	Koond	▼	<input type="checkbox"/>	
Ostuakt 2210719-2283, 16.05.2022	✉	PDF	XLS	Avalik vaade	Koond	▼	<input type="checkbox"/>	
Ostuakt 2210712-2258, 16.05.2022	✉	PDF	XLS	Avalik vaade	Koond	▼	<input type="checkbox"/>	
Ostuakt 2210709-2229, 16.05.2022	✉	PDF	XLS	Avalik vaade	Koond	▼	<input type="checkbox"/>	
Ostuakt 2210708-2224, 13.05.2022	✉	PDF	XLS	Avalik vaade	Koond	▼	<input type="checkbox"/>	
Ostuakt 2210707-2219, 13.05.2022	✉	PDF	XLS	Avalik vaade	Koond	▼	<input type="checkbox"/>	
Ostuakt 2210695-2172, 09.05.2022	✉	PDF	XLS	Avalik vaade	Koond	▼	<input type="checkbox"/>	
Ostuakt 2210689-2157, 06.05.2022	✉	PDF	XLS	Avalik vaade	Koond	▼	<input type="checkbox"/>	
Ostuakt 2210684-2144, 30.04.2022	ID	✉	PDF	XLS	Avalik vaade	Koond	▼	<input type="checkbox"/>
Ostuakt 2210678-2127, 30.04.2022	ID	✉	PDF	XLS	Avalik vaade	Koond	▼	<input type="checkbox"/>
Ostuakt 2210677-2124, 30.04.2022	ID	✉	PDF	XLS	Avalik vaade	Koond	▼	<input type="checkbox"/>

Vaheladu on **siin piirkonnas parim metsalankide haldamise tarkvara.**

Vaheladu saab kasutada iga seadmega, millel on internetiühendus.



Reaalajas ülevaade raiutud, kokku veetud ja ära veetud kogustest.

Võimalus jälgida ning juhtida puidu liikumist kasvavast metsast lõpplattu. Harvesteridel, forwarderidel ning autojuhtidel vaja tarkvara kasutamiseks vaid internetiühendusega nutiseadet.



Autojuhil võimalus paari klõpsuga koostada elektrooniline veoseleht.

Vahelao mobiilirakendus on harvesteri operaatoritele, forwarderijuhtidele ning autojuhtidele väga lihtne kasutada. Vaid paari klõpsuga saab edastada enda tööloigu kohta andmeid.



Energiapuidu ladu ja võimalus korraldada hakkeveo oksjon.

Jälgi hakke okste ja tüveste laoseisu ning leia enda hakkepuidule läbi oksjonikeskkonna sobiv ning **Erinevates etappides olevatest metsamaterjali kogustest on võimalik genereerida sobivad aruanded ning need ka Excelis avada. Võimalik tellida ka e-mailile teavitused.**



Põhjalikud aruanded raiutud, kokku veetud ja ära veetud kogustest.

Erinevates etappides olevatest metsamaterjali kogustest on võimalik genereerida sobivad aruanded ning need ka Excelis avada. Võimalik tellida ka e-mailile teavitused.



EESTI PUIDUMÜÜGIKESKUS

Metsaühistute puidu müügikeskus



Vaheladu

- Vaheladu
- Veoselehed
- Päringud
- Töötajad
- Partnerid
- Hakkpuit

SORTIMENT	TAKSEERITUD	RAIUTUD	KOKKU VEETUD	VAHELADU	VÄLJA VEETUD	VASTUVÕETUD
Männisaepalk	0	0	0	0	0	1,057
Männipaberipuit	0	0	0	0	0	0
Kuusesaepalk	0	35	35	0	35	30,444
Kuuse sorditu palk	0	0	0	0	0	0,161
Kuuse metsakuiv palk	0	0	0	0	0	0
Okaspuu sorditu palk	0	0	0	0	0	0
Kuusepaberipuit	0	25	25	1	24	25,49
Okaspuuküttepuit	0	0	0	0	0	0
Kasesaepalk	0	0	0	0	0	51,153
Kasevineeripakk	0	45	45	-1	46	0
Kasepaberipuit	0	170	170	2	168	177,71
Haavasaepalk	0	8	8	0	8	8,946
Haavapaberipuit	0	15	15	1	14	16,54
Sanglepasaepalk	0	6	6	0	6	6,759
Lepasaepalk	0	10	10	0	10	10,657
Hall-lepaküttepuit	0	0	0	0	0	0
Lehtpuuküttepuit	0	44	44	0	44	43,47
Saareküttepuit	0	0	0	0	0	0
Muu sortiment	0	0	0	0	0	0
KOKKU	0	358	358	3	355	372,387

SORTIMENT	TAKSEERITUD	RAIUTUD	KOKKU VEETUD	VAHELADU	VÄLJA VEETUD	VASTUVÕETUD
Hakkpuit	0	100	100	100	0	0



EESTI PUIDUMÜÜGIKESKUS

Metsaühistute puidu müügikeskus



- Männisa
- Männip
- Kuusesa
- Kuuse s
- Kuuse m
- palk
- Okaspu
- palk
- Kuusepa
- Okaspu
- Kasesae
- Kasevin
- Kasepab
- Haavasa
- Haavapa
- Sanglep
- Lepasae
- Hall-lep
- Lehtpuu
- Saarekü
- Muu sor

Ettevõtted, kellele hanget on nähtav (EPMK näeb hanget vaikimisi)

- Renlog Eesti OÜ
- Lumbar OÜ
- SW KÜTUS OÜ
- KR PUITEHITUSE OÜ
- SLG Energy Lõuna OÜ
- UNITED LOGGERS OÜ
- Reinpaul OÜ
- Grenor Trade OÜ
- Tootsi Turvas AS
- Raja KT OÜ
- Warmeston OÜ
- Simatron Metsamajanduse OÜ
- SLG Energy OÜ
- Valga Puu OÜ
- Rapsak Grupp OÜ
- Iriscorp Transport OÜ
- PK Oliver AS
- Karo Mets OÜ
- PJ Forest OÜ
- TIMBERSTOCK OÜ
- OLAVI UDAM FIE
- MetsaTuba OÜ
- Sarles OÜ
- Metsa ABC OÜ
- Timberston OÜ
- Brushwood OÜ

VALI KÕIK **EEMALDA KÕIK**

Materjali asukoht

Oks on vahelaos ▼

Müüja soovitud hind

15

Tööde lõpu tähtaeg

05.06.2022

Ettemaks

Kommentaär

0	1,057
0	0
35	30,444
0	0,161
0	0
0	0
24	25,49
0	0
0	51,153
46	0
168	177,71
8	8,946
14	16,54
6	6,759
10	10,657
0	0
44	43,47
0	0
0	0
355	372,387
VÄLJA VEETUD	VASTUVÕETUD
0	0
0	0
0	0

Lankide kaart

Uus Töös Lukustatud

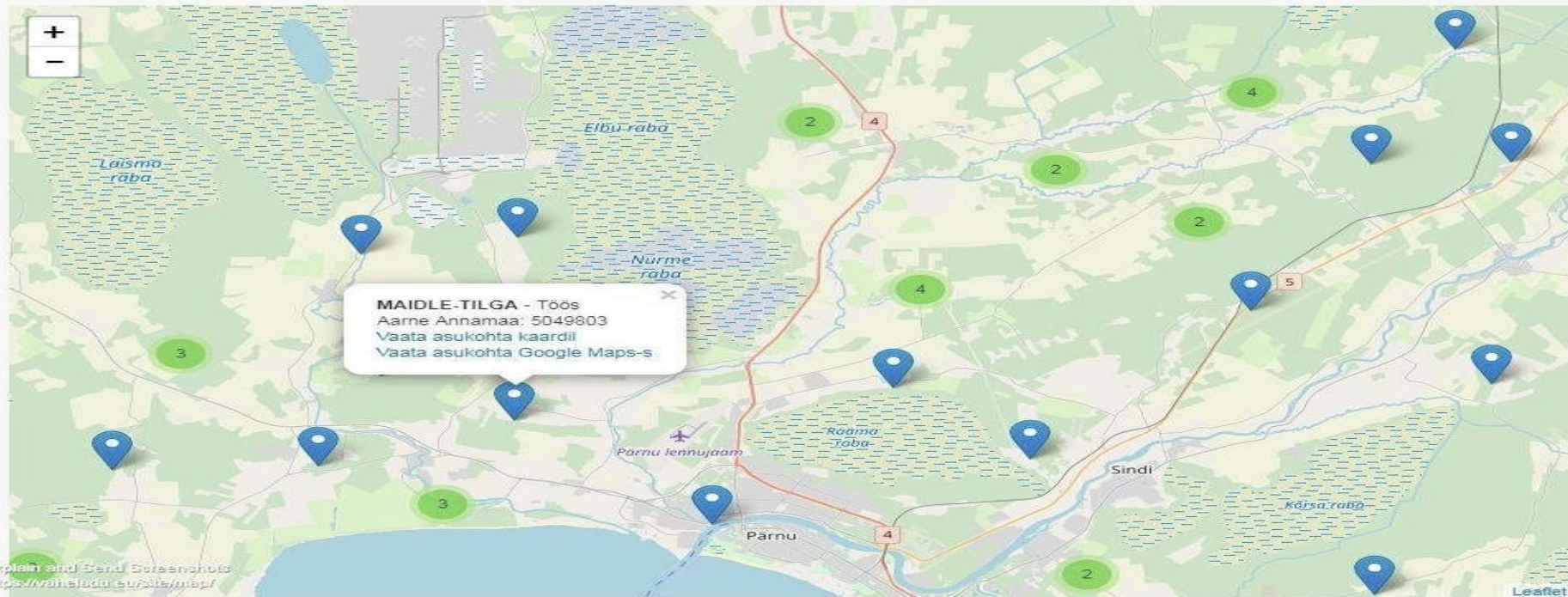

Explain and Send Screenshots
<https://vahelehtede.eu/ta/taip/>

Uus Töös Lukustatud

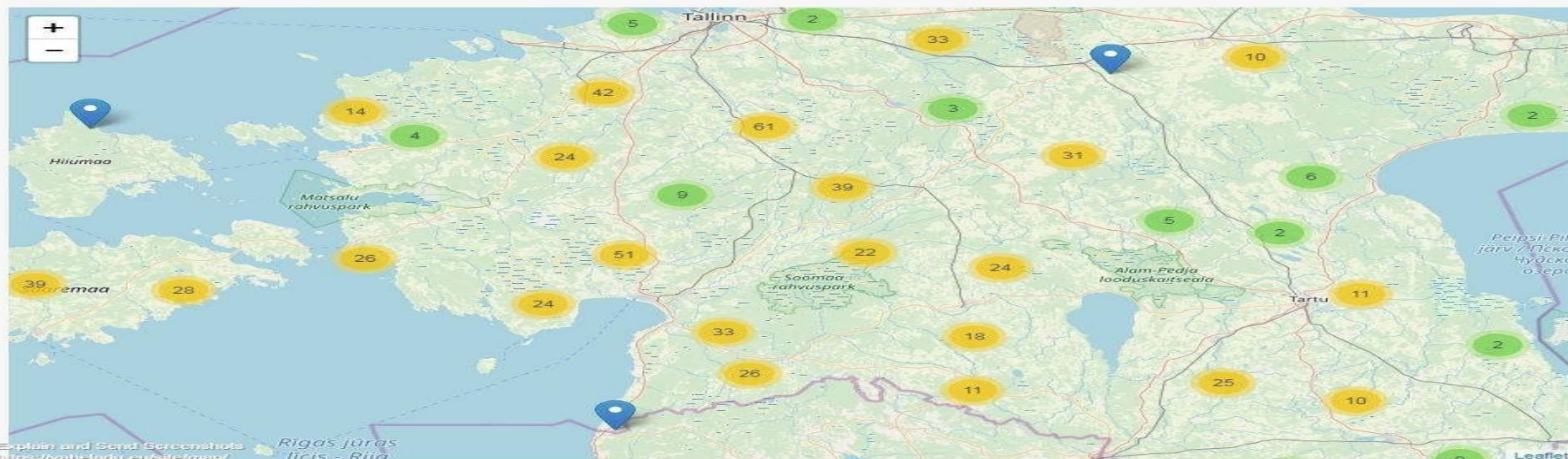

Explain and Send Screenshots
<https://vahelehtede.eu/ta/taip/>



Müüdnud tihumeetrid 2013 - 2020 + 2021*

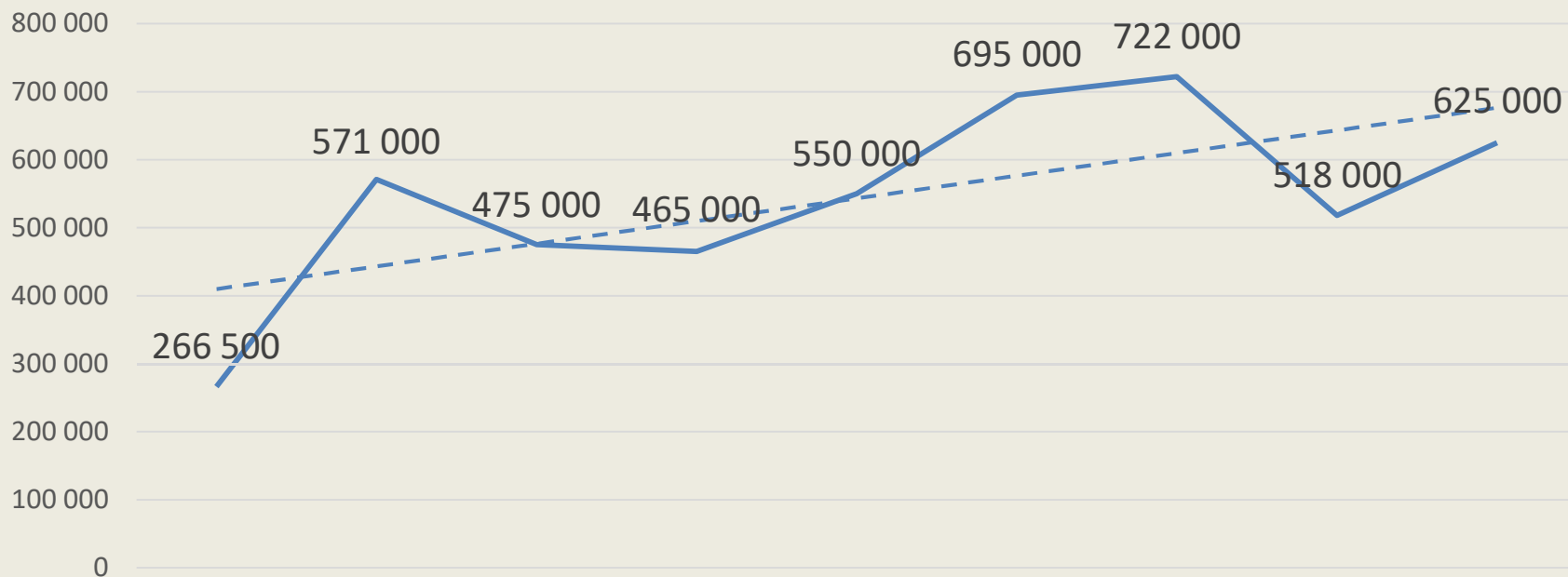

Kv	2013	2014	2015	2016	2017	2018	2019	2020	2021
I	45 000	134 000	135 000	135 000	160 000	195 000	244 000	108 000	195 000
II	72 000	154 000	110 000	100 000	110 000	137 000	173 000	149 000	130 000
III	70 500	130 000	110 000	110 000	125 000	173 000	145 000	118 000	150 000
IV	79 000	153 000	120 000	120 000	155 000	190 000	160 000	143 000	150 000
Tm	266 500	571 000	475 000	465 000	550 000	695 000	722 000	518 000	625 000



Kuidas 2013 seatud eesmärgid töötavad täna?

- Ühtne müügikanal metsaühistu liikmetele
- Koos müües on kogused suuremad
- Pikemad lepingud
- Tarnekindlus
- Parim hind
- Boonused

	Mahuboonused	FSC/PEFC boonused
2013	81 000	44 000
2014	144 000	77 000
2015	103 000	72 000
2016	200 000	75 000
2017	103 000	81 000
2018	330 000	125 000
2019	262 000	143 000
2020	158 000	98 000
2021	242 000	110 000
	1 623 000	825 000



EESTI
PUIDUMÜÜGIKESKUS
Metsaühistute puidu müügikeskus



TÄNAN TÄHELEPANU EEST !

Einar Rannula

Eesti Puidumüügikeskus TÜ

Tel +372 56 619 001

www.timbertrade.ee